

# XI TROFEO ARCOBARCO

SALA 2016

VALEDERO PARA LA OBTENCIÓN DE ESTRELLAS FITA.  
CON PARTICIPACIÓN INTERNACIONAL

**CATEGORÍAS: SENIOR • RECURVO • COMPUESTO**

**21-22  
OCTUBRE '16**

10h. Pabellón de Calabagueiros  
O Barco de Valdeorras



ENTRADA GRATUITA  
[www.arcobarco.com](http://www.arcobarco.com)





**Club Arco Barco**

WWW.ARCOBARCO.COM

Pabellón de Calabagueiros S/N  
O Barco de Valdeorras  
32300  
Ourense

## CONVOCATORIA

### XI TROFEO ARCOBARCO SALA 2016

Estimados compañeros y amigos del deporte de tiro con arco, desde este club tenemos el placer de invitaros a la ya décimo primera edición del trofeo Arco-Barco de sala, que como sabéis tiene la categoría FITA.

Este año añadimos un poco más de aliciente ya que habrá un Mini Torneo entre los participantes que no se clasifiquen para las eliminatorias.

Contaremos además con el habitual elenco de tiradores nacionales de primer nivel, y trataremos de traer alguno más que nunca ha asistido a nuestra tirada. Y lo que al final resulta más importante, pues lo anterior no deja de ser un aliciente más, es la presencia de todos vosotros, ya que entre unos y otros hacéis que esta tirada cada año vaya a más.

#### FECHAS:

Viernes 21 de octubre de 2016 (entrenamientos libres).

Sábado, día 22 de octubre de 2016 (competición).

#### LUGAR:

Pabellón Municipal de Calabagueiros, C/ Calabagueiros s/n.  
42 o 24'59.61"y -6 o 59'43.44"

#### CATEGORIAS:

Única (Senior).

#### MODALIDADES:

Arco recurvo olímpico y arco compuesto, tanto masculino como femenino.



## **INDUMENTARIA:**

Ropa y calzado deportivos.

## **NÚMERO DE PARTICIPANTES:**

Máximo de 96, se reservaran un mínimo de 8 plazas por categoría y modalidad para garantizar eliminatorias por lo menos desde cuartos de final. En caso de no alcanzarse el número plazas en una modalidad podrán cubrirse con los tiradores que se encuentren en espera de plaza en la otra. Tanto las inscripciones confirmadas como las queden en espera se atenderá al riguroso orden de entrada.

## **TIPO DE COMPETICIÓN:**

- Dos series de 30 flechas a 18 metros de distancia.
- Descanso de 10 minutos entre las dos series.
- Disputa del MiniTorneo para aquellos que no superen el corte.
- Eliminatorias: Desde 1/8 de final, de existir número suficiente de arqueros, por categoría y división, sino lo hubiera se hará desde 1/4.

## **CLASIFICACIÓN:**

Por categoría y división.

## **REGLAMENTO:**

Reglamento FITA y RFTA. Podrán participar todos los arqueros que estén en posesión de licencia federativa extranjera homologada por su federación, RFETA española, todas ellas en vigor, y que no estén suspendidos por el comité de competición, disciplina deportiva, u otro órgano o juzgado competente. Todo participante está obligado a presentar a la organización su Licencia en el momento de retirar su dorsal y acreditación.

## **NOTA PARA LOS ASISTENTES:**

*Por motivos de organización, tanto el público como los arquero@s que no se encuentren compitiendo no podrán permanecer en la pista, por lo que se ruega, de haber alguien que quiera asistir en calidad de monitor o entrenador de algún arquero, lo haga constar con tiempo, (adjuntando club, nombre y número de licencia), para expedirle la correspondiente acreditación. (Máximo dos acreditaciones por Club)*

*Como en pasadas ediciones contaremos con marcadores individuales perfectamente visibles tanto desde la línea de tiro como desde las gradas.*



## PREMIOS:

- Medallas:

Para los 3 primeros clasificados de cada categoría y división.  
Se entregará una medalla artesanal hecha con pizarra.

- Premios en metálico:

Para los tres primeros clasificados, según categoría y división:

1º. 100 eur.

2º. 50 eur.

3º. 25 eur.

Para la retirada de premios en metálico será necesario presentar algún documento que acredite la identidad del ganador a mayores de la licencia federativa.

## INSCRIPCIÓN:

Obligatoriamente en documento adjunto (hoja nº 7 de esta circular). Coste, 25 € por cada arquero, que se abonarán en la cuenta del club, conforme a las siguientes instrucciones:

El plazo de inscripción quedará abierto en el momento de la publicación de la presente circular, y se cerrará el día 15 de Octubre a las 24:00 h.

Las inscripciones, y demás notificaciones se harán a la cuenta del club **arcobarco@arcobarco.com** según impreso adjunto. Las mismas se considerarán preinscripciones mientras el importe de las cuotas no se haga efectivo en la cuenta citada, para lo que se abrirá un plazo de cinco (5) días naturales para los ingresos o transferencias nacionales, y 7 para los internacionales; transcurrido dicho plazo se anularán las preinscripciones automáticamente, por lo que se ruega hacer dicho ingreso a la mayor brevedad, para evitarnos molestias a todos. Si dicho ingreso se hiciera efectivo después, se devolverá el dinero, pero por motivos de organización, se anulará, transcurrido ese plazo, la preinscripción.

## NOTA IMPORTANTE:

Recibida la preinscripción (según modelo adjunto), el club indicará la disponibilidad de las plazas, y si es así, indicará que se haga el ingreso, abriéndose dicho plazo, que insistimos, es para que dicho pago se haga efectivo en cuenta (resulta necesario hacerlo así por motivos de organización, pues si los ingresos llegaran más espaciados sería muy difícil controlar las inscripciones y gestionar la gente que puede quedar en reserva, por lo que pedimos disculpas por las molestias que os pueda generar).



Consecuente con lo anterior, el límite para hacer preinscripciones será de 5 y 7 días antes (según sean nacionales o internacionales, del cierre del plazo), pues estas han de ser validadas con el ingreso en cuenta.

POR FAVOR NO HACER NINGÚN INGRESO SIN QUE LO INDIQUE EL CLUB, PUES LOS MISMOS SE IRAN PIDIENDO EN FUNCIÓN DE LAS PLAZAS DE QUE DISPONGAMOS.

### **Datos de la cuenta del Club.**

Banco de Santander.

<u>Titular.</u>	CLUB ARCO-BARCO
<u>CCC:</u>	0049 0560 25 2410509149
<u>IBAN electrónico:</u>	ES2600490560252410509149
<u>IBAN papel:</u>	IBAN ES26 0049 0560 2524 1050 9149
<u>Cantidad .</u>	25 € por arquero.
<u>Concepto.</u>	Nombre del club que ingresa.

### **MINI TORNEO:**

Todos aquellos que no consigan superar el corte para las eliminatorias, tendrán la oportunidad de disputar el Mini Torneo. El vencedor en cada categoría y modalidad (Recurvo, Compuesto, Mujeres, Hombres) se llevará un lote de productos, de la zona. La dinámica del Mini Torneo consiste en:

Torneo bajo el formato de “muerte súbita” en puntuación ascendente comenzando arco recurvo, masculino y femenino juntos, en 25 puntos y arco compuesto, también masculino y femenino juntos, en 27. El participante que no consiga la puntuación exigida en cada tanda quedará eliminado y quitará su diana del parapeto. En caso de que llegados a la tanda de puntuación máxima y ningún arquero/a la consiga, seguirán tirando los que consigan la puntuación inferior más cercana, quedando excluidos el resto.



## HORARIOS ORIENTATIVO:

### Viernes:

19:00h	Apertura del campo. Entrenamientos libres.
	Con semáforos, tiempos
21:00h	Cierre del campo.

### Sabado:

#### Mañana-

09:00 / 09:30	Recepción de arqueros y entrega de dorsales.
09:30 / 10:00	5 entradas de calentamiento mientras se realiza la revisión de materiales.
10:00	Inicio de competición (1º Round)
11:20	Hora aproximada del final del 1º round.
11:20 / 11:40	Descanso entre 1º y 2º round (Café y pastas)
11:40	Reanudación competición (2º Round)
13:35	Final de Rounds. Los posibles empates se resolverán antes del tiempo de la comida.

#### Tarde-

15:30	2 entradas de calentamiento Mini Torneo
17:00	Octavos de final Cuartos de final Semifinales Lucha por tercero y cuarto puestos
20:00	Finales Recurvo Femenino (TA) Finales Recurvo Masculino (TA) Finales Compuesto Femenino (TA) Finales Compuesto Masculino (TA)
21:30	Entrega de trofeos.

A continuación, para los que deseen quedarse, habrá nuestra habitual pinchada.



# HOJA DE INSCRIPCIÓN

## XI TROFEO ARCO-BARCO SALA 2016

Nº DE LICENCIA	NOMBRE Y APELLIDOS	CATEGORÍA/MODALIDAD

Nombre Club:.....

Nº Licencia del Club:..... \*(obligatoria)

Responsable:.....

Teléfono de contacto:.....

Email:.....

Fecha:.....

\*Esperar confirmación de plazas y adjuntar copia recibo bancario de ingreso para validar inscripción.







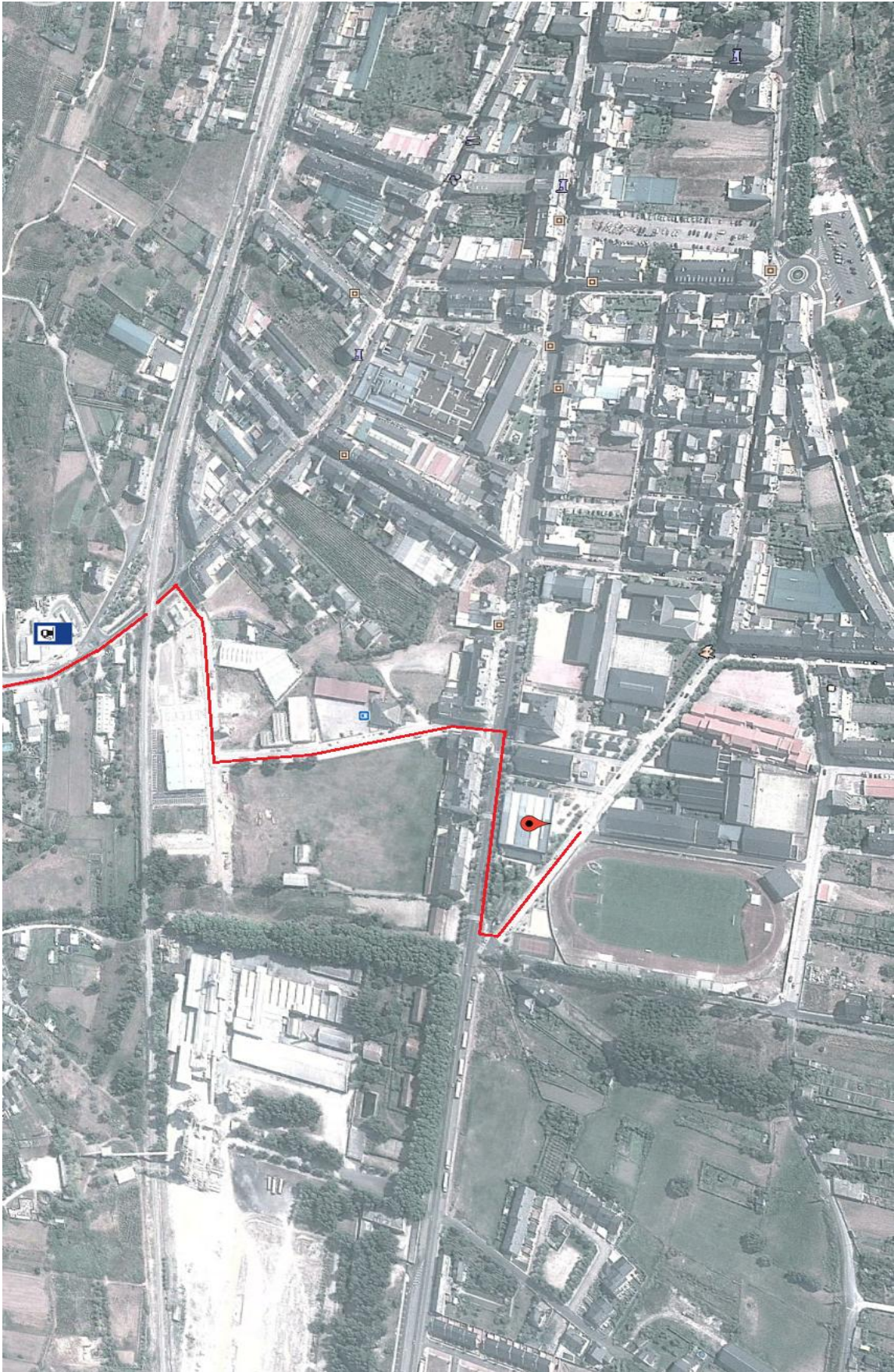

## RELACIÓN DE HOTELES RECOMENDADOS

### **1.-Hotel Monumento Pazo do Castro\*\*\*\***

Vila do Castro s/n, 32.300 O Barco de Valdeorras.  
Tlf: 988-347423  
[www.pazodocastro.com](http://www.pazodocastro.com)

### **2.-Complejo Hostelero Paladium\*\*\***

Valdegodos s/n. Vilamartín de Valdeorras  
Tlf: 988-336801  
<http://paladiumvaldeorras.es>

### **3.-Hotel Calzada**

C/ Calzada, 1, 32316, Arcos - Vilamartín de Valdeorras  
Tlf: . 34-888 04 00 12  
[www.hotelcalzada.es](http://www.hotelcalzada.es)

### **4.-Pensión Aurum\***

Tlf: 988-108416//608-886068  
C/ Xirimil 3.  
[www.aurumpensión.com](http://www.aurumpensión.com)

### **5.- Pensión do Lar\*\***

Tlf: 988-320980  
C/ Penas ForcadasEsquina Eulogio Fernández 26.

### **6.- Pensión O Isla\*\*\***

Tlf: 988-325134//670406789  
C/ Elena Quiroga 4. Viloira.



Lista ha sido elaborada conforme a las sugerencias y satisfacción de los arqueros en ediciones anteriores.

